高雄市桃源區民代表會第二屆第1次定期大會

第一次會議紀錄

日期：中華民國108年5月20日（星期一）上午9時

地點：本會二樓議事廳

出席：王主席正國、吳副主席清吉、張代表志誠、高清源代表、謝代表宜真、杜代表司偉、陳代表啟明

列席：區長謝英雄、秘書陳英敏、民政課長李冠萱、經建課長柯志聰、農觀課長高美圓、秘書室主任賴建戎、主計室主任陳俊豪、人事室主任周豊隆、清潔隊隊長張福雄、土地管理所長謝鎮宇、社會福利館長顏雲美、圖書館長何秀妹、文物館館長吳美芳

主席：王正國

秘書：撒帽・伊斯瑪哈繕　記錄：謝仁正

壹、報告事項：

一、秘書報告出席代表已達開會法定人數，請主席宣布開會。

二、主席宣布開會。

三、秘書宣讀議事日程草案。

貳、討論事項：

本會第二屆第1次定期大會議事日程是否照所擬議事日程草案進行，請公決案。

決議：照案通過。

參、主席宣佈：本會期第一次會議結束。

高雄市桃源區民代表會第二屆第1次定期大會

第二次會議記錄

日期：108年5月21日（星期二）上午9時

地點：本會二樓議事廳

出席：王主席正國、吳副主席清吉、張代表志誠、高清源代表、謝代表宜真、 杜代表司偉、陳代表啟明

列席：區長謝英雄、秘書陳英敏、民政課長李冠萱、經建課長柯志聰、農觀課長高美圓、秘書室主任賴建戎、主計室主任陳俊豪、人事室主任周豊隆、清潔隊隊長張福雄、土地管理所長謝鎮宇、社會福利館長顏雲美、圖書館長何秀妹、文物館館長吳美芳

主席：王正國

秘書：撒帽・伊斯瑪哈繕　記錄：謝仁正

壹、報告事項：

一、秘書報告出席代表已達開會法定人數，請主席宣布開會。

二、主席宣布開會。

貳、討論事項：各課室工作報告

一、主計室工作報告及業務質詢。

二、秘書室工作報告及業務質詢。

三、民政課工作報告及業務質詢。

四、經建課工作報告及業務質詢。

五、農觀課工作報告及業務質詢。

肆、主席宣佈本次定期會第二次會議結束。

高雄市桃源區民代表會第二屆第1次定期大會

第三次會議紀錄

日期：108年5月22日（星期三）上午9時

地點：本會二樓議事廳

出席：王主席正國、吳副主席清吉、張代表志誠、高清源代表、謝代表宜真、 杜代表司偉、陳代表啟明

列席：區長謝英雄、秘書陳英敏、民政課長李冠萱、經建課長柯志聰、農觀課長高美圓、秘書室主任賴建戎、主計室主任陳俊豪、人事室主任周豊隆、清潔隊隊長張福雄、土地管理所長謝鎮宇、社會福利館長顏雲美、圖書館長何秀妹、文物館館長吳美芳

主席：王正國

秘書：撒帽・伊斯瑪哈繕　記錄：謝仁正

壹、報告事項：

一、秘書報告出席代表已達開會法定人數，請主席宣布開會。

二、主席宣布開會。

參、討論事項：各課室工作報告

一、人事室工作報告及工作質詢。

二、土地管理所工作報告及工作質詢。

三、社會福利館工作報告及工作質詢。

四、清潔隊工作報告及工作質詢。

五、文物館工作報告及工作質詢。

六、圖書館工作報告及工作質詢。

肆、主席宣佈本次定期會第三次會議結束。

高雄市桃源區民代表會第二屆第1次定期大會

第四次會議紀錄

日期：108年5月23日（星期四）上午9時

地點：本會二樓議事廳

出席：王主席正國、吳副主席清吉、張代表志誠、高清源代表、謝代表宜真、 杜代表司偉、陳代表啟明

列席：區長謝英雄、秘書陳英敏、民政課長李冠萱、經建課長柯志聰、農觀課長高美圓、秘書室主任賴建戎、主計室主任陳俊豪、人事室主任周豊隆、清潔隊隊長張福雄、土地管理所長謝鎮宇、社會福利館長顏雲美、圖書館長何秀妹、文物館館長吳美芳

主席：王正國

秘書：撒帽・伊斯瑪哈繕　記錄：謝仁正

壹、報告事項：

一、秘書報告出席代表已達開會法定人數，請主席宣布開會。

二、主席宣布開會。

參、討論事項：

區長施政報告及質詢。

肆、主席宣佈本次定期大會第四次會議結束。

高雄市桃源區民代表會第二屆第1次定期大會

第四次會議記錄

日期：108年5月24日（星期五）上午9時

地點：本會二樓議事廳

出席：王主席正國、吳副主席清吉、張代表志誠、高清源代表、謝代表宜真、杜代表司偉、陳代表啟明

列席：區長謝英雄、秘書陳英敏、民政課長李冠萱、經建課長柯志聰、農觀課長高美圓、秘書室主任賴建戎、主計室主任陳俊豪、人事室主任周豊隆、清潔隊隊長張福雄、土地管理所長謝鎮宇、社會福利館長顏雲美、圖書館長何秀妹、文物館館長吳美芳

主席：王正國

秘書：撒帽・伊斯瑪哈繕　記錄：謝仁正

壹、報告事項：

一、秘書報告出席代表已達開會法定人數，請主席宣布開會。

二、主席宣布開會。

參、討論事項：

一、審議107年度高雄市桃源區總決算案第一讀會。

決議：照案通過。

二、審議107年度高雄市桃源區總決算案第二讀會。

決議：照案通過。

肆、主席宣佈本次定期大會第五次會議結束。

高雄市桃源區民代表會第二屆第1次定期大會

第八次會議記錄

日期：108年5月27日（星期一）上午9時

地點：高中里-建山里-寶山里(下里)

出席：王主席正國、吳副主席清吉、張代表志誠、高清源代表、謝代表宜真、杜代表司偉、陳代表啟明

列席：區長謝英雄、秘書陳英敏、民政課長李冠萱、經建課長柯志聰、農觀課長高美圓、秘書室主任賴建戎、主計室主任陳俊豪、人事室主任周豊隆、清潔隊隊長張福雄、土地管理所長謝鎮宇、社會福利館長顏雲美、圖書館長何秀妹、文物館館長吳美芳

主席：王正國

秘書：撒帽・伊斯瑪哈繕　記錄：謝仁正

高雄市桃源區民代表會第二屆第1次定期大會

第九次會議記錄

日期：108年5月28日（星期二）上午9時

地點：梅山里-拉芙蘭里-復興里-勤和里-桃源里(下里)

出席：王主席正國、吳副主席清吉、張代表志誠、高清源代表、謝代表宜真、杜代表司偉、陳代表啟明

列席：區長謝英雄、秘書陳英敏、民政課長李冠萱、經建課長柯志聰、農觀課長高美圓、秘書室主任賴建戎、主計室主任陳俊豪、人事室主任周豊隆、清潔隊隊長張福雄、土地管理所長謝鎮宇、社會福利館長顏雲美、圖書館長何秀妹、文物館館長吳美芳

主席：王正國

秘書：撒帽・伊斯瑪哈繕　記錄：謝仁正

高雄市桃源區民代表會第二屆第1次定期大會

第十次會議記錄

日期：108年5月29日（星期三）上午9時

地點：本會二樓議事廳

出席：王主席正國、吳副主席清吉、張代表志誠、高清源代表、謝代表宜真、 杜代表司偉、陳代表啟明

列席：區長謝英雄、秘書陳英敏、民政課長李冠萱、經建課長柯志聰、農觀課長高美圓、秘書室主任賴建戎、主計室主任陳俊豪、人事室主任周豊隆、清潔隊隊長張福雄、土地管理所長謝鎮宇、社會福利館長顏雲美、圖書館長何秀妹、文物館館長吳美芳

主席：王正國

秘書：撒帽・伊斯瑪哈繕　記錄：謝仁正

壹、報告事項：

一、秘書報告出席代表已達開會法定人數，請主席宣布開會。

二、主席宣布開會。

參、討論事項：

總質詢。

肆：主席宣佈本次定期大會第十次會議結束。

高雄市桃源區民代表會第二屆第1次定期大會

第十一次會議記錄

日期：108年5月30日（星期四）上午9時

地點：本會二樓議事廳

出席：王主席正國、吳副主席清吉、張代表志誠、高清源代表、謝代表宜真、 杜代表司偉、陳代表啟明

列席：區長謝英雄、秘書陳英敏、民政課長李冠萱、經建課長柯志聰、農觀課長高美圓、秘書室主任賴建戎、主計室主任陳俊豪、人事室主任周豊隆、清潔隊隊長張福雄、土地管理所長謝鎮宇、社會福利館長顏雲美、圖書館長何秀妹、文物館館長吳美芳

主席：王正國

秘書：撒帽・伊斯瑪哈繕　記錄：謝仁正

壹、報告事項：

一、秘書報告出席代表已達開會法定人數，請主席宣布開會。

二、主席宣布開會。

參、討論事項：

審議107年度高雄市桃源區總決算案第三讀會。

決議：照案通過。

肆、主席宣佈本次定期大會第十一次會議結束。

高雄市桃源區民代表會第二屆第1次定期大會

第十二次會議記錄

日期：108年5月31日（星期五）上午9時

地點：本會二樓議事廳

出席：王主席正國、吳副主席清吉、張代表志誠、高清源代表、謝代表宜真、 杜代表司偉、陳代表啟明

列席：區長謝英雄、秘書陳英敏、民政課長李冠萱、經建課長柯志聰、農觀課長高美圓、秘書室主任賴建戎、主計室主任陳俊豪、人事室主任周豐隆、清潔隊隊長張福雄、土地管理所長謝鎮宇、社會福利館長顏雲美、圖書館長何秀妹、文物館館長吳美芳

主席：王正國

秘書：撒帽・伊斯瑪哈繕　記錄：謝仁正

壹、報告事項：

一、秘書報告出席代表已達開會法定人數，請主席宣布開會。

二、主席宣布開會。

貳、討論事項：

一、審議區公所提案

類別：財政、主計　編號：1

案由：敬請審議高雄市桃源區107年度總決算。

決議：照案通過。

類別：財政、主計　編號：2

案由：敬請審議「經濟部能源局補助辦理『108年度發光二極體先進照明推廣補助計畫』新台幣250萬元整，擬先

行墊付執行案。

決議：照案通過。

類別：地政　編號：1

案由：敬請審議原住民族委員會補助「108 年度原住民族土地或部落範圍土地調查及劃設實施計畫」等經費 71 萬 3,643 元整，擬先行墊付執行案。

決議：照案通過。

類別：地政　編號：2

案由：敬請審議本區公共造產用地結束經營，解除使用限制後，依原住民保留地開發管理辦法使用乙案。

決議：照案通過。

類別：財政、民政　編號：1

案由：敬請審議「本區補助教會聖誕節活動」辦理追加業務預算計新台幣 90 萬元整，另案審議「108 年度聯合聖誕節暨跨年迎新系列活動」辦理追減預算計新台幣 100 萬元整。

決議：照案通過。

類別：秘書　編號：1

案由：敬請審議「本區莫拉克災後十周年音樂暨感恩紀念活動」預算計新台幣 500,000 元整，因 108 年度預算未及編列，擬先行墊付執行案。

決議：照案通過。

類別：秘書　編號：2

案由：修正「高雄市桃源區公所所屬各里活動中心場地租借辦法」相關條文。

決議：照案通過。

類別：環保　編號：1

案由：有關本所清潔隊員工每年度實施健康檢查案。

決議：照案通過。

二、審議代表提案

類別：經建　編號：1　提案人：陳啟明代表

案由：建請修繕二集部落入口意象案。

決議：照案通過。

類別：經建　編號：2　提案人：陳啟明代表

案由：建請修復高山島路燈。

決議：照案通過。

類別：經建　編號：3　提案人：陳啟明代表

案由：建請於藤枝 1 號農路鋪設水泥路面 200 公尺案。

決議：照案通過。

類別：經建　編號：4　提案人：陳啟明代表

案由：建山里 97-2 號旁之大排水溝建請設置護欄案。

決議：照案通過。

類別：經建　編號：5　提案人：陳啟明代表

案由：建山安息日會後方排水不良建請修繕案。

決議：照案通過。

類別：經建　編號：6　提案人：高清源代表

案由:建請於台20線95K+200公尺十字路口處設置凸透鏡案。

決議：照案通過。

類別：經建　編號：7　提案人：杜司偉代表

案由：建請於寶山里19-25號施做擋土牆案。

決議：照案通過。

類別：經建　編號：8　提案人：杜司偉代表

案由：建請於建山里聯外道路增設路燈案。

決議：照案通過。

類別：經建　編號：9　提案人：陳啟明代表

案由：建請區公所於復興里部落整治排水系統及水溝案。

決議：照案通過。

類別：經建　編號：10　提案人：王正國主席

案由：位於高中里茗茗溫泉農路舖設水泥路面案。

決議：照案通過。

類別：經建　編號：11　提案人：王正國主席

案由：位於高中里六苗主線農路舖設水泥路面案。

決議：照案通過。

類別：經建　編號：12　提案人：王正國主席

案由：位於桃源里7號農路修繕排水系統案。

決議：照案通過。

類別：經建　編號：13　提案人：王正國主席

案由：位於勤和里棟棟安農路舖設水泥路面案。

決議：照案通過。

類別：經建　編號：14　提案人：吳清吉副主席

案由：建請復興里、拉芙蘭里及梅山里增設文化入口意象案。

決議：照案通過。

類別：秘書　編號：1　提案人：杜司偉代表

案由：建請桃源區公所網站增加英、日文，以利外籍人士閱覽，並讓本區能與國際接軌一案。

決議：照案通過。

參、主席宣佈第二屆第1次定期大會結束。

高雄市桃源區民代表會代表出國報告書

出國人員	謝宜真代表
出國地點	中國大陸海南省海口市
出國日期	108 年 4 月 6 日至 108 年 4 月 10 日
報告日期	108 年 4 月 20 日
考察目的	為推動區政建設發展觀光農特產品透過文化交流實地考察等活動。
考察過程	本人於 108 年 4 月 6 日至 4 月 10 日（五天），偕同台灣市議事聯盟等共 27 人，赴中國大陸海南島省交流少數民族文化及觀摩當地產業農特產，以及參加三月三少數民族文化慶典交流活動並體驗當地民族文化。 參訪行程： 一、第一天 4/6：到達目的地並前往參觀省規展覽館其主要了解海南島發展歷史和未來規劃。 二、第二天 4/7：考察海南博鰲樂城國際醫療旅遊先行區，主要了解海南自由貿易試驗區和中國特色自由貿易港進展情況。當天亦是當地少數民族文化慶典活動，並偕同參與交流文化。 三、第三天：4/8：前往五指山，考察五指山水滿鄉海南黎族苗族傳統文化（三月三）暨祭祀袍隆扣大典，參觀五指山茶園，另安排觀光海南省民族博物館，考察五指山市城市建設情況。 四、第四天：4/9：前往少數民族自治縣，參觀考察大安鎮剪紙基地。 五、第五天：4/10：準備回程。
考察心得	本次出國考察地點為中國大陸海南省不論在軟硬體的光建設上，都讓人感受到當地政府在發展觀光產業的決心，同時在這樣一個坐擁寶山的環境中，除了運用及保護保存歷史古蹟，也同時要思考如何在保存古蹟與發展觀光產業及其他現代化產業之間取得平衡。 這些規劃執行及政策效益各層面的問題，也是我們在推動桃源區內觀光發展業務會首當面對到的問題，在這次的考察行程活動中，不論是氣候及農特產與本國大致相同，但是在水果的甜度及口感與本國差很多，在此也多了更深的體認，這些經驗都

	是未來我們在推動桃源區觀光產業的助力，也讓我們更有信心去辦理其他促進區內或是農特產品發展的業務。
考察建議	一、盤整區內具有潛力的觀光發展產業（例：有機農業、特色美食、文化遺址…等），透過培力、輔導、遊程規劃、媒介等方式，厚植本區觀光發展。 二、針對本區既有的觀光產業（例：溫泉、原住民文化…等），深入瞭解目前發展情形，透過有效分析工具，將產業發展的優勢、因境具體條列，以持續提升產業價值，並聯繫相關單位持續改善區內觀光旅遊環境。

桃源區民代表會代表出國報告書相片說明

省規劃展覽館	美麗鄉村建設	當地文化
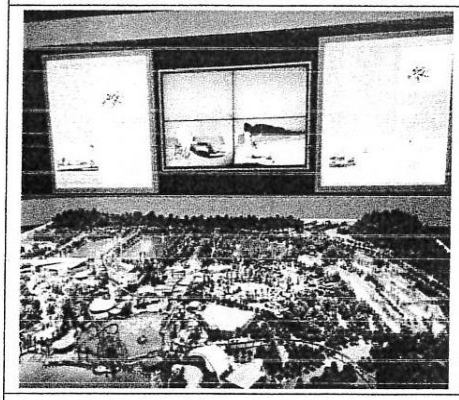		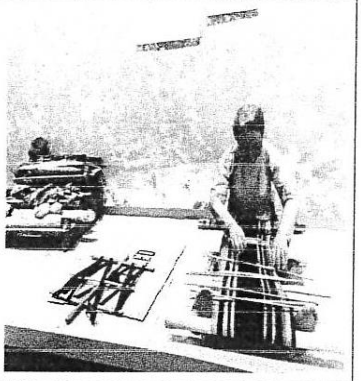
三月三慶	少數民族文化交流	少數民族-黎族
	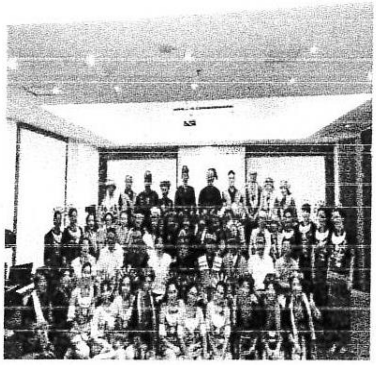	
參訪當地農特產品	當地金黃芒果	參訪農特產品